

Insertion professionnelle (1/2)

Zone étudiée

QP Bois Jolivet - Les Iles - Bellerive (QP074006)

Zones de comparaison

Commune 2020 : Bonneville

EPCI 2015 : CC Faucigny-Glières

EPCI 2020 : CC Faucigny-Glières

Emploi

Emploi

| | | QP | Commune | EPCI 2015 | EPCI 2020 |
|--|-----------|------|---------|-----------|-----------|
| Taux d'emploi des 15-64 ans (%) : | Ensemble | 43,6 | 67,3 | nd | 71,1 |
| | Femmes | 46,8 | 63,7 | nd | 67,4 |
| | Étrangers | 33,7 | 50,0 | nd | 56,0 |
| Part des emplois à durée limitée parmi les emplois (%) : | Ensemble | 25,5 | 15,7 | nd | 13,6 |
| | Femmes | 30,5 | 17,6 | nd | 15,1 |
| | Étrangers | 21,7 | 21,5 | nd | 17,2 |

Source : Insee, Recensement de la Population 2017

Contrats aidés (entrants et reconductions de l'année)

Contrats aidés ¹

| | QP | Commune | EPCI 2015 | EPCI 2020 |
|------------------------|----|---------|-----------|-----------|
| Contrats aidés | s | s | nd | 6 |
| Évolution annuelle (%) | s | s | nd | -66,7 |

¹Les pourcentages sont calculés sur la totalité des entrants et reconductions en contrats aidés en 2020.

Source : ASP, traitements Dares - Insee 2020

En 2020, le total des contrats aidés est toujours en forte baisse, y compris dans les quartiers. De ce fait, les répartitions habituelles par QP ne peuvent être diffusées à cause du secret statistique. Elles sont remplacées par les répartitions suivantes sur l'ensemble des contrats aidés, pour les zones :

- QP de la région,
- région,
- QP de France métropolitaine et La Réunion,
- France métropolitaine et La Réunion.

Profil des contrats aidés, niveau de formation initiale ² (%)

| | QP Région | Région | QP France | France |
|----------------------|-----------|--------|-----------|--------|
| Inférieur au CAP-BEP | 28,1 | 16,5 | 27,6 | 19,8 |
| CAP-BEP | 38,5 | 37,6 | 37,3 | 38,8 |
| Bac | 20,9 | 26,9 | 22,4 | 25,2 |
| Supérieur au Bac | 12,5 | 19,0 | 12,7 | 16,2 |

Source : ASP, traitements Dares - Insee 2020

Profil des contrats aidés, sexe ² (%)

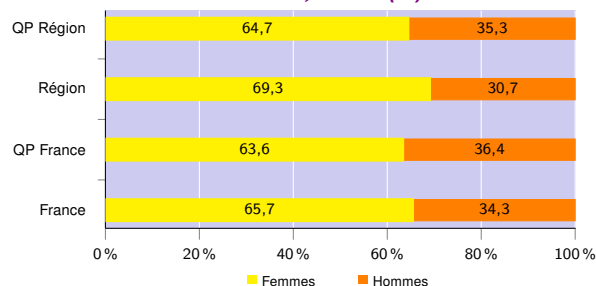

Source : ASP, traitements Dares - Insee 2020

Profil des contrats aidés, âge ² (%)

| | QP Région | Région | QP France | France |
|-----------------|-----------|--------|-----------|--------|
| Moins de 26 ans | 29,6 | 29,4 | 24,4 | 24,7 |
| De 26 à 49 ans | 51,1 | 48,5 | 51,9 | 47,4 |
| 50 ans ou plus | 19,3 | 22,1 | 23,7 | 27,9 |

Source : ASP, traitements Dares - Insee 2020

Employeurs des contrats aidés ² (%)

| | QP Région | Région | QP France | France |
|--|-----------|--------|-----------|--------|
| Communes, EPCI et autres collectivités | 27,7 | 27,1 | 23,9 | 28,8 |
| Associations et autres personnes morales | 60,6 | 58,5 | 53,0 | 51,6 |
| Établissements publics | 11,7 | 14,4 | 23,1 | 19,6 |

Source : ASP, traitements Dares - Insee 2020

²Les pourcentages sont calculés sur la totalité des contrats aidés (y compris non précisé et non renseigné), la somme peut donc être différente de 100.

Zone étudiée

QP Bois Jolivet - Les Iles - Bellerive (QP074006)

Zones de comparaison

Commune 2020 : Bonneville

EPCI 2015 : CC Faucigny-Glières

EPCI 2020 : CC Faucigny-Glières

Demands d'emploi

Demands d'emploi

| | QP | | | Commune | | | EPCI 2015 | | | EPCI 2020 | | |
|---|-------|------|------|---------|-----|------|-----------|----|----|-----------|-------|-------|
| | Total | F | H | Total | F | H | Total | F | H | Total | F | H |
| Toutes catégories | 284 | 144 | 140 | 1 411 | 711 | 700 | nd | nd | nd | 2 637 | 1 347 | 1 290 |
| Catégories ABC | 263 | 134 | 129 | 1 252 | 631 | 621 | nd | nd | nd | 2 319 | 1 205 | 1 114 |
| dont bénéficiaires du RSA (%) | 12,9 | 11,9 | 14,0 | 9,9 | 8,7 | 11,1 | nd | nd | nd | 8,8 | 7,5 | 10,2 |
| Évolution annuelle du nombre d'inscrits en catégories ABC (%) | 2,3 | s | s | 10,8 | 4,8 | 17,6 | nd | nd | nd | 13,4 | 8,4 | 19,5 |
| Catégorie A | 157 | 79 | 78 | 745 | 343 | 402 | nd | nd | nd | 1 370 | 660 | 710 |
| Évolution annuelle du nombre d'inscrits en catégorie A (%) | 0,6 | s | s | 9,9 | 2,1 | 17,5 | nd | nd | nd | 17,4 | 15,6 | 19,1 |

Source : Pôle Emploi-Dares, STMT - Demands d'emploi en fin de mois au 31/12/2020

Demands d'emploi (catégories ABC)

Nationalité³ (%)

| | QP | Commune | EPCI 2015 | EPCI 2020 |
|-----------|------|---------|-----------|-----------|
| Français | 68,8 | 81,4 | nd | 85,7 |
| Étrangers | 31,2 | 18,6 | nd | 14,3 |

³Les pourcentages sont calculés sur la totalité des demands d'emploi inscrits en catégories ABC (y compris non précisé et non renseigné), la somme peut donc être différente de 100.

Source : Pôle Emploi-Dares, STMT - Demands d'emploi en fin de mois au 31/12/2020

Âge (%)

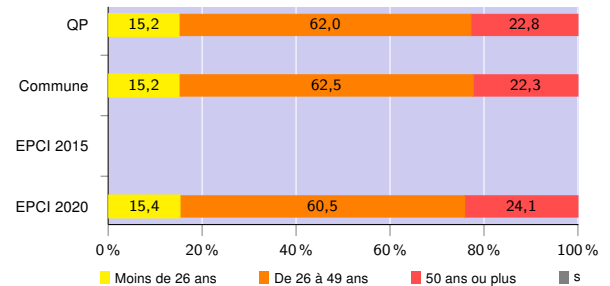

Source : Pôle Emploi-Dares, STMT - Demands d'emploi en fin de mois au 31/12/2020

Niveau de formation^{3 et 4} (%)

| | QP | | | Commune | | | EPCI 2015 | | | EPCI 2020 | | |
|----------------------|-------|------|------|---------|------|------|-----------|----|----|-----------|------|------|
| | Total | F | H | Total | F | H | Total | F | H | Total | F | H |
| Inférieur au CAP-BEP | 32,7 | 38,1 | 27,1 | 19,1 | 20,1 | 18,0 | nd | nd | nd | 16,1 | 15,9 | 16,2 |
| CAP-BEP | 34,6 | 28,4 | 41,1 | 32,6 | 28,1 | 37,2 | nd | nd | nd | 33,2 | 28,3 | 38,4 |
| Bac | 19,0 | 16,4 | 21,7 | 23,2 | 23,9 | 22,4 | nd | nd | nd | 23,4 | 25,1 | 21,5 |
| Supérieur au Bac | 13,7 | 17,2 | 10,1 | 25,0 | 27,7 | 22,2 | nd | nd | nd | 27,3 | 30,6 | 23,7 |

³Les pourcentages sont calculés sur la totalité des demands d'emploi inscrits en catégories ABC (y compris non précisé et non renseigné), la somme peut donc être différente de 100.

⁴La redéfinition en 2019 de la variable "niveau de formation" issue des données de Pôle emploi entraîne une rupture de série entre 2018 et 2019

Source : Pôle Emploi-Dares, STMT - Demands d'emploi en fin de mois au 31/12/2020

Durée d'inscription (%)

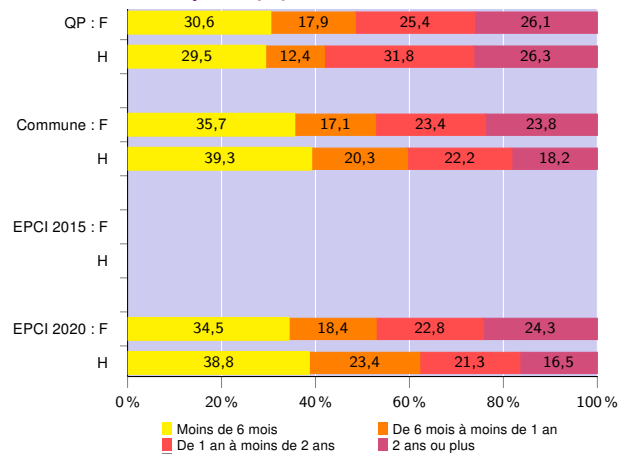

Source : Pôle Emploi-Dares, STMT - Demands d'emploi en fin de mois au 31/12/2020

Avertissement : Les indicateurs sur le "niveau de qualification" ne peuvent être diffusés cette année en raison de leur qualité insuffisante.

Signes conventionnels utilisés

s : secret statistique (y compris entre indicateurs et entre zones géographiques)

nd : donnée non disponible, non diffusable ou non significative

/// : donnée non calculable (ex. pas d'EPCI 2015)