

Zone étudiée

QP Saint Lucien (QP060010)

Zones de comparaison

Commune 2020 : Beauvais

EPCI 2015 : CA du Beauvaisis

EPCI 2020 : CA du Beauvaisis

Emploi

Emploi

		QP	Commune	EPCI 2015	EPCI 2020
Taux d'emploi des 15-64 ans (%) :	Ensemble	39,3	53,0	nd	60,0
	Femmes	31,1	49,7	nd	56,7
	Étrangers	45,5	39,4	nd	42,4
Part des emplois à durée limitée parmi les emplois (%) :	Ensemble	33,1	17,6	nd	14,4
	Femmes	34,8	18,0	nd	15,3
	Étrangers	nd	33,5	nd	29,0

Source : Insee, Recensement de la Population 2017

Contrats aidés (entrants et reconductions de l'année)

Contrats aidés ¹

	QP	Commune	EPCI 2015	EPCI 2020
Contrats aidés	s	56	nd	91
Évolution annuelle (%)	s	-34,1	nd	-33,6

¹Les pourcentages sont calculés sur la totalité des entrants et reconductions en contrats aidés en 2020.

Source : ASP, traitements Dares - Insee 2020

En 2020, le total des contrats aidés est toujours en forte baisse, y compris dans les quartiers. De ce fait, les répartitions habituelles par QP ne peuvent être diffusées à cause du secret statistique. Elles sont remplacées par les répartitions suivantes sur l'ensemble des contrats aidés, pour les zones :

- QP de la région,
- région,
- QP de France métropolitaine et La Réunion,
- France métropolitaine et La Réunion.

Profil des contrats aidés, niveau de formation initiale ² (%)

	QP Région	Région	QP France	France
Inférieur au CAP-BEP	23,9	18,9	27,6	19,8
CAP-BEP	46,1	45,2	37,3	38,8
Bac	22,2	25,0	22,4	25,2
Supérieur au Bac	7,8	10,9	12,7	16,2

Source : ASP, traitements Dares - Insee 2020

Profil des contrats aidés, sexe ² (%)

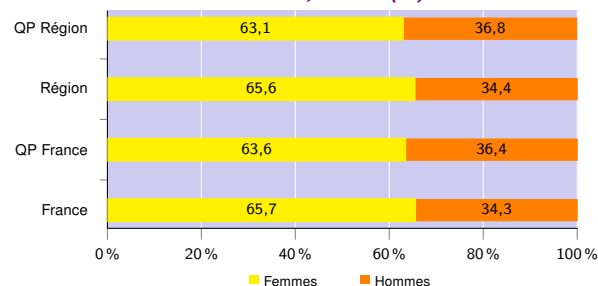

Source : ASP, traitements Dares - Insee 2020

Profil des contrats aidés, âge ² (%)

	QP Région	Région	QP France	France
Moins de 26 ans	25,1	26,7	24,4	24,7
De 26 à 49 ans	50,9	50,5	51,9	47,4
50 ans ou plus	23,9	22,8	23,7	27,9

Source : ASP, traitements Dares - Insee 2020

Employeurs des contrats aidés ² (%)

	QP Région	Région	QP France	France
Communes, EPCI et autres collectivités	35,1	36,8	23,9	28,8
Associations et autres personnes morales	38,7	41,4	53,0	51,6
Établissements publics	26,2	21,8	23,1	19,6

Source : ASP, traitements Dares - Insee 2020

²Les pourcentages sont calculés sur la totalité des contrats aidés (y compris non précisé et non renseigné), la somme peut donc être différente de 100.

Zone étudiée

QP Saint Lucien (QP060010)

Zones de comparaison

Commune 2020 : Beauvais

EPCI 2015 : CA du Beauvaisis

EPCI 2020 : CA du Beauvaisis

Demands d'emploi

Demands d'emploi

	QP			Commune			EPCI 2015			EPCI 2020		
	Total	F	H	Total	F	H	Total	F	H	Total	F	H
Toutes catégories	470	248	222	7 574	3 826	3 748	nd	nd	nd	11 350	5 857	5 493
Catégories ABC	432	226	206	6 868	3 426	3 442	nd	nd	nd	10 284	5 279	5 005
dont bénéficiaires du RSA (%)	34,0	37,2	30,6	29,1	30,1	28,1	nd	nd	nd	24,3	24,1	24,5
Évolution annuelle du nombre d'inscrits en catégories ABC (%)	-5,1	-9,6	0,5	2,4	0,6	4,3	nd	nd	nd	3,5	2,3	4,9
Catégorie A	275	147	128	4 513	2 184	2 329	nd	nd	nd	6 522	3 167	3 355
Évolution annuelle du nombre d'inscrits en catégorie A (%)	-7,7	-9,3	-5,9	1,8	0,1	3,5	nd	nd	nd	3,7	2,2	5,2

Source : Pôle Emploi-Dares, STMT - Demands d'emploi en fin de mois au 31/12/2020

Demands d'emploi (catégories ABC)

Nationalité³ (%)

	QP	Commune	EPCI 2015	EPCI 2020
Français	73,4	79,3	nd	85,2
Étrangers	26,6	20,6	nd	14,7

³Les pourcentages sont calculés sur la totalité des demands d'emploi inscrits en catégories ABC (y compris non précisé et non renseigné), la somme peut donc être différente de 100.

Source : Pôle Emploi-Dares, STMT - Demands d'emploi en fin de mois au 31/12/2020

Âge (%)

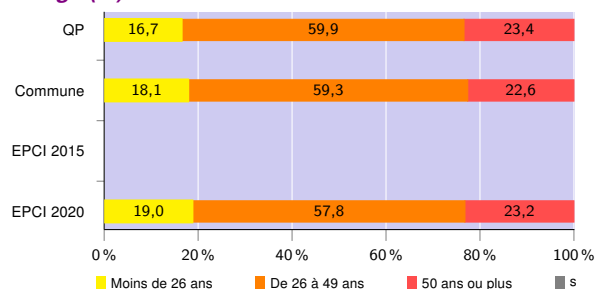

Source : Pôle Emploi-Dares, STMT - Demands d'emploi en fin de mois au 31/12/2020

Niveau de formation^{3 et 4} (%)

	QP			Commune			EPCI 2015			EPCI 2020		
	Total	F	H	Total	F	H	Total	F	H	Total	F	H
Inférieur au CAP-BEP	22,7	24,3	20,9	18,7	19,4	18,0	nd	nd	nd	16,9	17,4	16,3
CAP-BEP	44,0	39,0	49,5	38,5	34,2	42,8	nd	nd	nd	38,7	34,5	43,0
Bac	19,4	24,3	14,1	22,5	24,2	20,9	nd	nd	nd	23,2	25,0	21,4
Supérieur au Bac	13,9	12,4	15,5	20,3	22,3	18,2	nd	nd	nd	21,2	23,1	19,2

³Les pourcentages sont calculés sur la totalité des demands d'emploi inscrits en catégories ABC (y compris non précisé et non renseigné), la somme peut donc être différente de 100.

⁴La redéfinition en 2019 de la variable "niveau de formation" issue des données de Pôle emploi entraîne une rupture de série entre 2018 et 2019

Source : Pôle Emploi-Dares, STMT - Demands d'emploi en fin de mois au 31/12/2020

Avertissement : Les indicateurs sur le "niveau de qualification" ne peuvent être diffusés cette année en raison de leur qualité insuffisante.

Durée d'inscription (%)

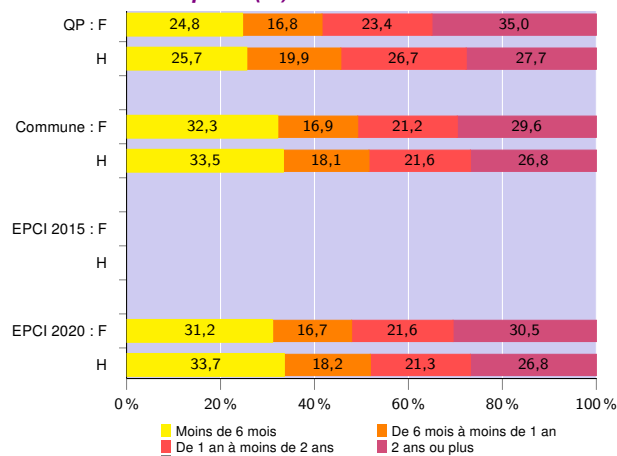

Source : Pôle Emploi-Dares, STMT - Demands d'emploi en fin de mois au 31/12/2020

Signes conventionnels utilisés

s : secret statistique (y compris entre indicateurs et entre zones géographiques)

nd : donnée non disponible, non diffusable ou non significative

/// : donnée non calculable (ex. pas d'EPCI 2015)