

Premier degré

Écoles

	QP	Commune	EPCI 2015	EPCI 2017
Nombre d'écoles maternelles ¹	0	16	33	37
dont en Rep	0	4	4	4
dont en Rep+	0	2	2	2
dont privées	0	0	0	0
Nombre d'écoles élémentaires ¹	1	20	53	62
dont en Rep	0	4	4	4
dont en Rep+	0	1	1	1
dont privées	0	5	7	7

¹Les écoles concernées par le QP sont celles situées dans ou à moins de 100 mètres du QP
Note de lecture : 16 école maternelle est située dans la commune dans laquelle se situe le QP.
Source : Insee - Base Permanente des Équipements - 2015 (traitements à partir de la Base Centrale des Établissements de la Depp)

Écoliers (lieu où est située l'école)

	QP	Commune	EPCI 2015	EPCI 2017
Nombre d'écoliers	146	5 260	9 881	10 771
dont en école maternelle ²	///	1 747	3 105	3 372
dont moins de 3 ans	s	135	162	s

²Les écoles maternelles n'ont que des élèves de niveau maternelle, les écoles élémentaires ont des élèves de niveau élémentaire mais peuvent aussi avoir des élèves de niveau maternelle. Les effectifs maternelle ne sont donc pas complètement exhaustifs (il s'agit uniquement des élèves scolarisés dans une école « strictement » maternelle).
Note de lecture : 5 260 écoliers sont scolarisés dans une école située dans la commune dans laquelle se situe le QP. Parmi ces élèves, 1 747 fréquentent une école maternelle.
Source : Ministère de l'Éducation Nationale, Depp - 2015

Second degré : les formations au collège

Établissements

	QP	Commune	EPCI 2015	EPCI 2017
Nombre de collèges ³	3	7	11	12
dont en Rep	0	2	2	2
dont en Rep+	0	1	1	1
dont privées	1	2	3	3

³Les collèges concernés par le QP sont ceux situés dans ou à moins de 300 mètres du QP.
Note de lecture : 7 collèges sont situés dans la commune dans laquelle se situe le QP.
Source : Insee - Base Permanente des Équipements - 2015 (traitements à partir de la Base Centrale des établissements de la Depp)

Élèves (lieu de résidence de l'élève)

	QP	Commune	EPCI 2015	EPCI 2017
Nombre d'élèves scolarisés dans une formation au collège	66	1 964	4 442	4 939
dont filles	39	943	2 126	2 359
dont boursiers	42	805	1 247	1 306
dont en Rep	5	597	1 012	1 120
dont en Rep+	s	212	322	s
dont en établissement privé	s	435	983	1 060
dont SEGPA, ULIS, UPE2A, 3 ^e prépa-pro	5	129	206	220

Note de lecture : À la rentrée 2015, 1 964 élèves inscrits dans une formation de niveau collège résident dans la commune dans laquelle se situe le QP.
Source : Ministère de l'Éducation Nationale, Depp - 2015

Les deux tableaux suivants concernent les collégiens hors SEGPA, ULIS, UPE2A et troisième préparatoire aux formations professionnelles

Retard scolaire dans les formations collège (lieu de résidence de l'élève)

	QP	Commune	EPCI 2015	EPCI 2017
Taux de retard à l'entrée en 6 ^e (%)	s	15,8	12,6	11,9
Taux de retard des filles, parmi les filles à l'entrée en 6 ^e (%)	s	12,8	11,4	s
Taux de retard à l'entrée en 3 ^e (%)	40,0	23,9	18,7	18,0
Taux de retard des filles, parmi les filles à l'entrée en 3 ^e (%)	s	23,0	17,2	16,2

Note de lecture : À la rentrée 2015, parmi l'ensemble des collégiens résidant dans la commune dans laquelle se situe le QP (hors SEGPA, ULIS, UPE2A, 3^e prépa-pro), 15,8 % sont en retard à l'entrée en sixième. Pour les seules collégiennes de cette commune, le taux de retard est 12,8 %.
Source : Ministère de l'Éducation Nationale, Depp - 2015

Répartition des élèves inscrits dans une formation au collège selon leur milieu social et leur lieu de résidence

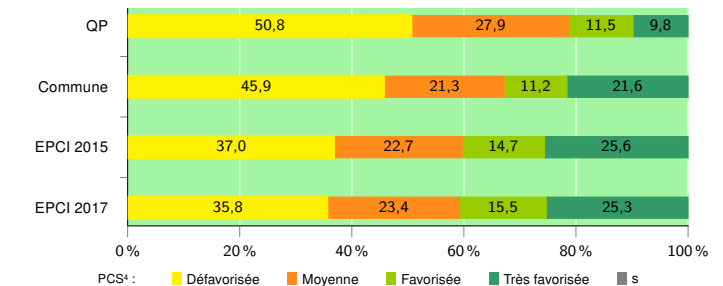

*La PCS désigne la nomenclature des professions et catégories socioprofessionnelles.
Note de lecture : À la rentrée 2015, parmi l'ensemble des collégiens résidant dans la commune dans laquelle se situe le QP (hors SEGPA, ULIS, UPE2A, 3^e prépa-pro), 45,9 % sont issus d'un milieu social défavorisé.
Source : Ministère de l'Éducation Nationale, Depp - 2015

Taux de réussite au brevet (série générale) selon le type d'établissement³ et le sexe de l'élève (lieu où est situé le collège)

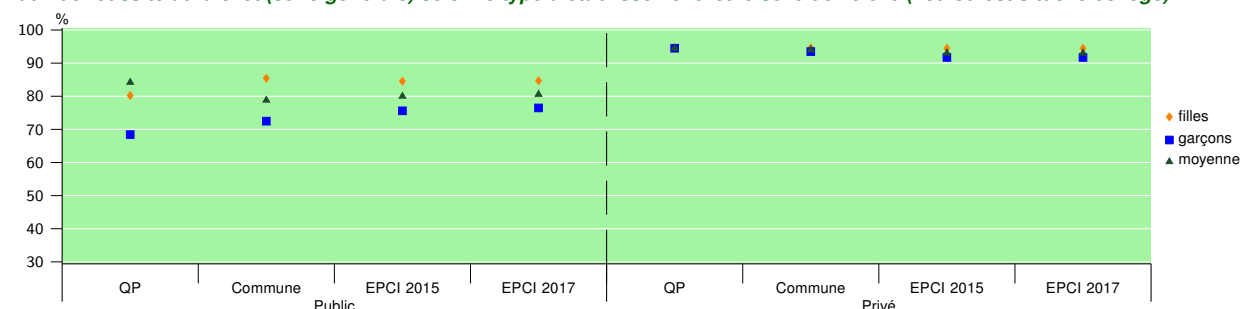

³Les collèges concernés par le QP sont ceux situés dans ou à moins de 300 mètres du QP.
Note de lecture : À la session 2016, le taux de réussite au DNB est de 78,8 % pour les collèges publics situés dans la commune dans laquelle se situe le QP.
Source : Ministère de l'Éducation Nationale, Depp - 2015

Éducation (2/2)



Zone étudiée
QP Bougenel - Mulhouse (QP090001)
Zones de comparaison
Commune : Belfort
EPCI 2015 : CA de l'Agglomération Belfortaine
EPCI 2017 : CA Grand Belfort



Tous les chiffres et leur documentation disponibles sur Insee.fr

Fiche mise à jour le 17/12/2019
 Version : 2017

Second degré : parcours à l'issue du collège

Orientation des élèves scolarisés deux ans après la troisième (lieu où est situé l'établissement de scolarisation en troisième)

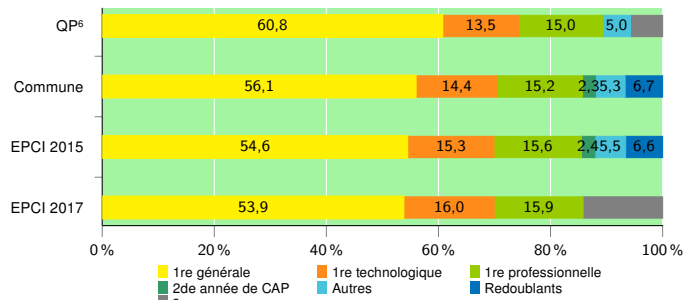

⁶Note de lecture : 56,1 % des élèves qui sont scolarisés en troisième à la rentrée 2013 au sein d'un collège situé dans la commune dans laquelle se situe le QP se retrouvent en première générale à la rentrée 2015.
 Source : Ministère de l'Éducation Nationale, Depp - 2015

Scolarisation (lieu de résidence)

	QP	Commune	EPCI 2015	EPCI 2017
Part des 16 à 24 ans non scolarisés ⁵ (%)	12,4	37,3	39,6	39,4

⁵Pour des raisons liées aux estimations du recensement à l'infra-communal, seule la tranche d'âge 16-24 ans est disponible. En cela, l'indicateur diffère de celui habituellement utilisé par la Depp pour le calcul des non scolarisés (16-25 ans).

Note de lecture : Parmi les jeunes de 16 à 24 ans résidant dans la commune, 37,3 % sont non scolarisés.
 Source : Insee, Recensement de la Population 2010, Estimation démographiques 2010

Centre de formation d'apprentis (CFA)

	Commune	EPCI 2015	EPCI 2017
Nombre de centres de formation d'apprentis (y compris agriculture)	2	3	3
dont privés	1	1	1

Note de lecture : La commune dans laquelle se situe le QP compte 2 CFA.
 Source : Insee - Base Permanente des Équipements - 2015

Second degré : les formations au lycée

Établissements

	Commune	EPCI 2015	EPCI 2017
Nombre de lycées	8	9	9
Nombre de lycées d'enseignement général et technologique ⁷	5	5	5
dont privés	2	2	2
Nombre de lycées d'enseignement professionnel	3	4	4
dont privés	2	2	2

⁷Les lycées généraux et technologiques incluent les lycées polyvalents
 Note de lecture : La commune dans laquelle se situe le QP compte 8 lycée(s) d'enseignement général et technologique.

Source : Insee - Base Permanente des Équipements - 2015 (traitements à partir de la Base Centrale des Établissements de la Depp)

Élèves (lieu de résidence de l'élève)

	QP	Commune	EPCI 2015	EPCI 2017
Élèves scolarisés dans une formation générale ou technologique des lycées	34	904	2 208	2 462
dont filles	16	485	1 149	1 289
dont boursiers	5	163	266	277
dont en établissement privé	5	211	470	503
Nombre d'élèves scolarisés dans une formation professionnelle des lycées	9	324	671	731
dont filles	s	137	270	294

Note de lecture : Parmi les élèves résidant dans la commune dans laquelle se situe le QP, 904 sont scolarisés dans une formation générale et technologique en lycée.

Source : Ministère de l'Éducation Nationale, Depp - 2015

Retard scolaire dans les formations générales ou technologiques en lycées (lieu de résidence de l'élève)

	QP	Commune	EPCI 2015	EPCI 2017
Taux de retard à l'entrée en 2 ^{de} (%)	s	13,2	9,4	s
Taux de retard des filles, parmi les filles à l'entrée en 2 ^{de} (%)	s	13,6	9,2	s
Taux de retard à l'entrée en terminale (%)	s	24,9	18,5	17,4
Taux de retard des filles, parmi les filles à l'entrée en 2 ^{de} (%)	s	16,0	12,8	s

Note de lecture : Parmi les élèves résidant dans la commune dans laquelle se situe le QP, 13,2 % sont en retard à l'entrée en seconde générale et technologique.

Source : Ministère de l'Éducation Nationale, Depp - 2015

Retard scolaire dans les formations professionnelles en lycées (lieu de résidence de l'élève)

	QP	Commune	EPCI 2015	EPCI 2017
Taux de retard à l'entrée en 2 ^{de} (%)	s	53,3	46,9	45,2
Taux de retard des filles, parmi les filles à l'entrée en 2 ^{de} (%)	s	48,7	40,5	s
Taux de retard à l'entrée en terminale (%)	s	69,2	62,7	62,9
Taux de retard des filles, parmi les filles à l'entrée en 2 ^{de} (%)	s	70,0	57,0	s

Note de lecture : Parmi les élèves résidant dans la commune dans laquelle se situe le QP, 53,3 % sont en retard à l'entrée en seconde professionnelle.

Source : Ministère de l'Éducation Nationale, Depp - 2015

Signes conventionnels utilisés

s : secret statistique (y compris entre indicateurs et entre zones géographiques)
 nd : données non disponibles ou non diffusables (ex. mauvaise qualité de géolocalisation)
 /// : absence de résultat due à la nature des choses (ex. pas d'EPCI 2015)

Répartition des élèves inscrits dans une formation générale ou technologique des lycées selon leur milieu social et leur lieu de résidence

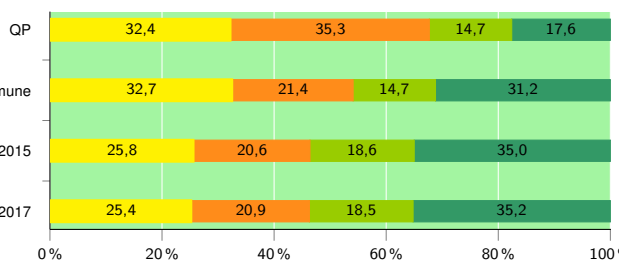

Note de lecture : Dans la commune dans laquelle se situe le QP, 32,7 % des élèves scolarisés dans une formation générale et technologique en lycée sont enfants d'ouvriers ou d'inactifs (PCS défavorisée).

Source : Ministère de l'Éducation Nationale, Depp - 2015

Répartition des élèves inscrits dans une formation professionnelle des lycées selon leur milieu social et leur lieu de résidence

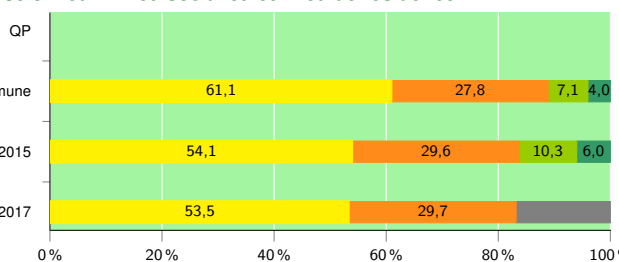

Note de lecture : Dans la commune dans laquelle se situe le QP, 61,1 % des élèves scolarisés dans une formation générale et technologique en lycée sont enfants d'ouvriers ou d'inactifs (PCS défavorisée).

Source : Ministère de l'Éducation Nationale, Depp - 2015