

**ZUS**

Carte au 1/25000 visée à l'article 1  
du décret n° 96-1156 du 26 Décembre 1996

**Pays de la Loire 52  
Sarthe (72)**

**Commune : Le Mans.**

**ZUS: L'Epine.**

**N° INSEE: 5207070**

**N° d'ordre : 486**

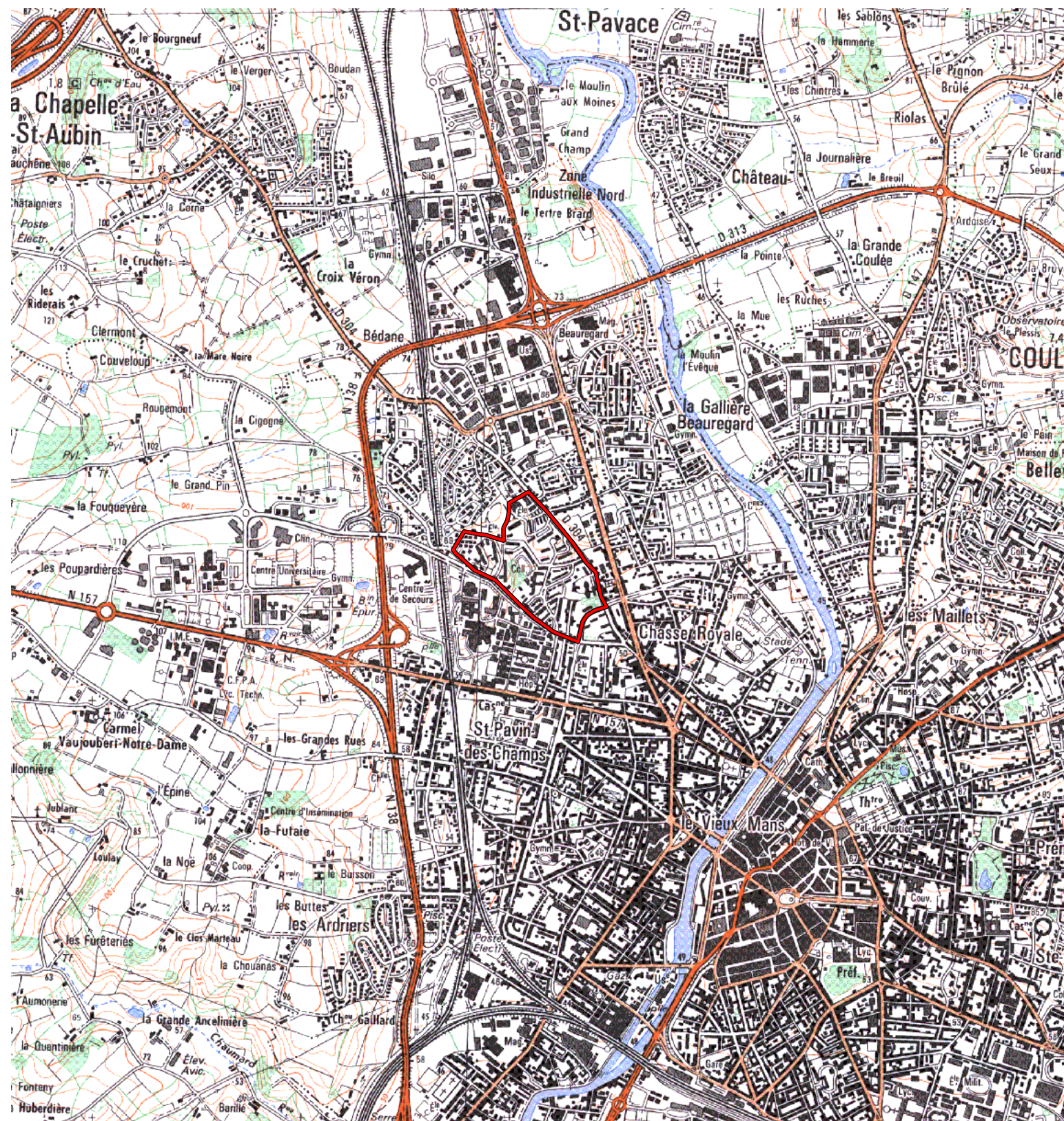

La zone concernée est délimitée par un trait de couleur rouge.

Les documents relatifs aux délimitations rue par rue sont annexés à la présente carte.