

ZUS

Carte au 1/25000 visée à l'article 1
du décret n° 96-1156 du 26 Décembre 1996

Alsace 42

Haut Rhin (68)

Commune : **Mulhouse.**

ZUS: Porte du Miroir.

N° INSEE: 4202060

N° d'ordre : 441

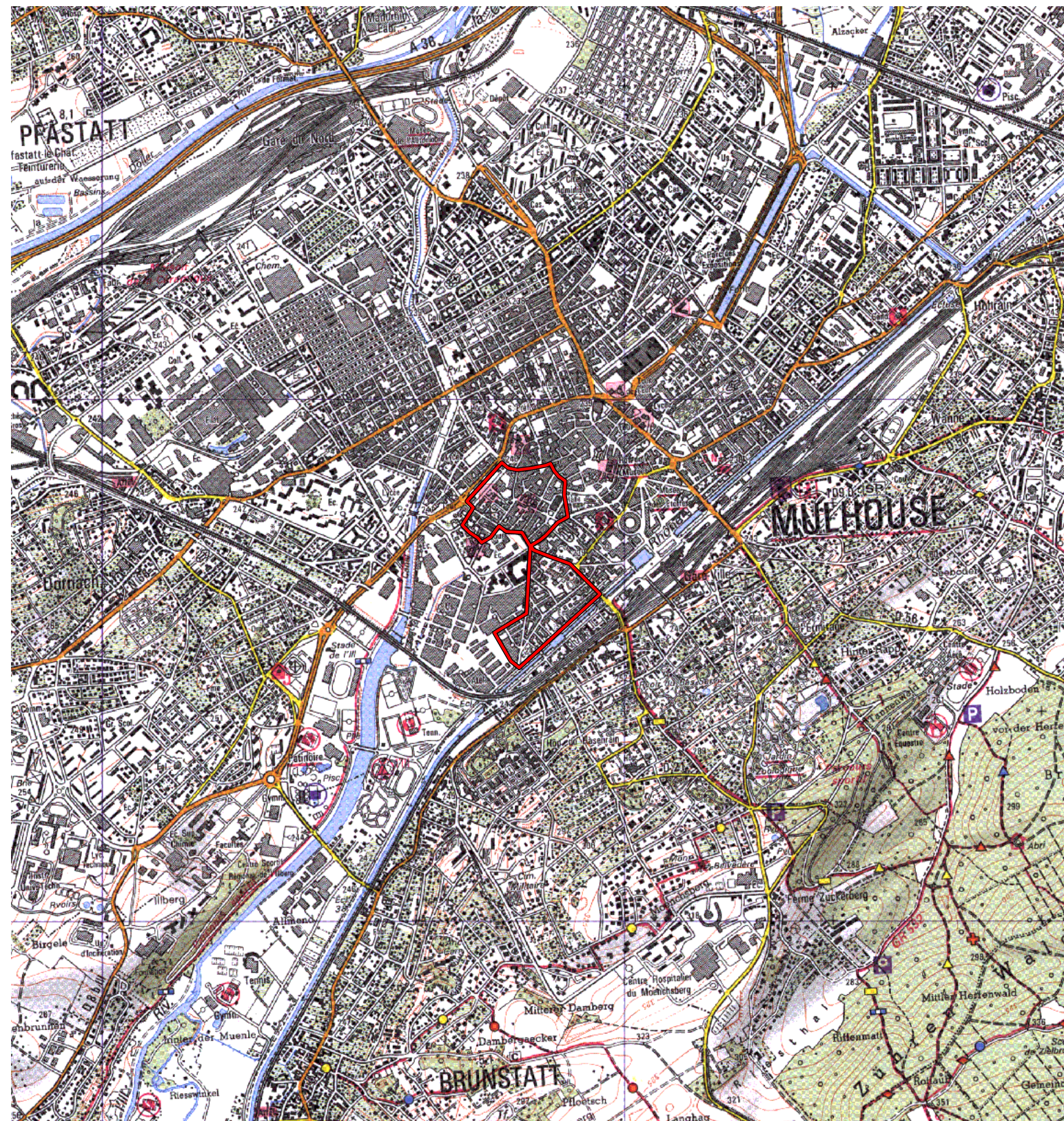

La zone concernée est délimitée par un trait de couleur rouge.

Les documents relatifs aux délimitations rue par rue sont annexés à la présente carte.

(c) IGN 1/ 25000 Carte(s) :3720ET (93)