

**ZUS**

Carte au 1/25000 visée à l'article 1  
du décret n° 96-1156 du 26 Décembre 1996

**Nord Pas de Calais 31  
Nord (59)**

**Commune : Hem.**

**ZUS: Beaumont.**

**N° INSEE: 3104030**

**N° d'ordre : 340**

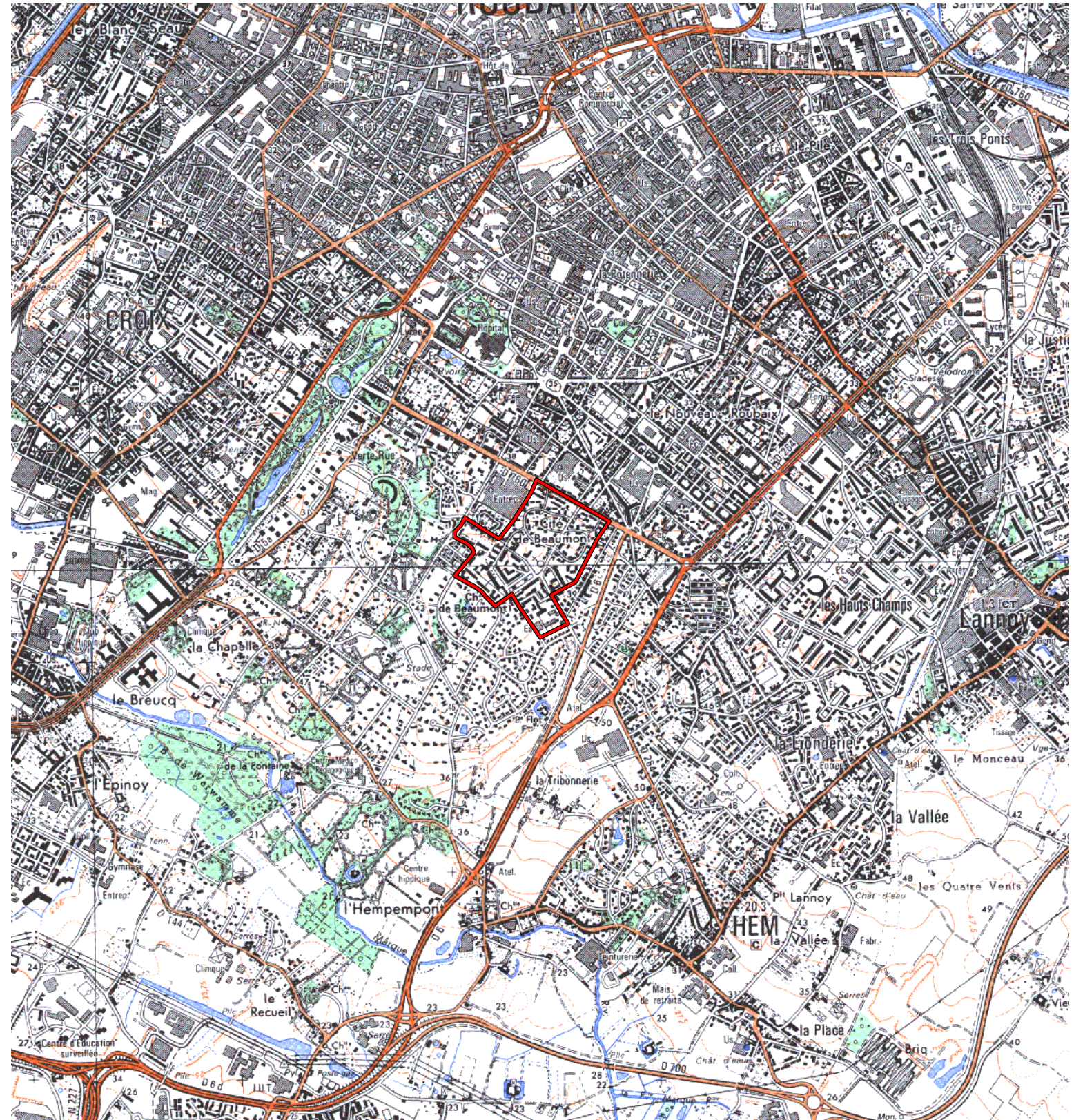

La zone concernée est délimitée par un trait de couleur rouge.

Les documents relatifs aux délimitations rue par rue sont annexés à la présente carte.