

**ZUS**

Carte au 1/25000 visée à l'article 1  
du décret n° 96-1156 du 26 Décembre 1996

Franche Comté 43  
Doubs (25)

Commune : **Bavans.**

**ZUS: Champerriet.**

N° INSEE: 4302040

N° d'ordre : 110

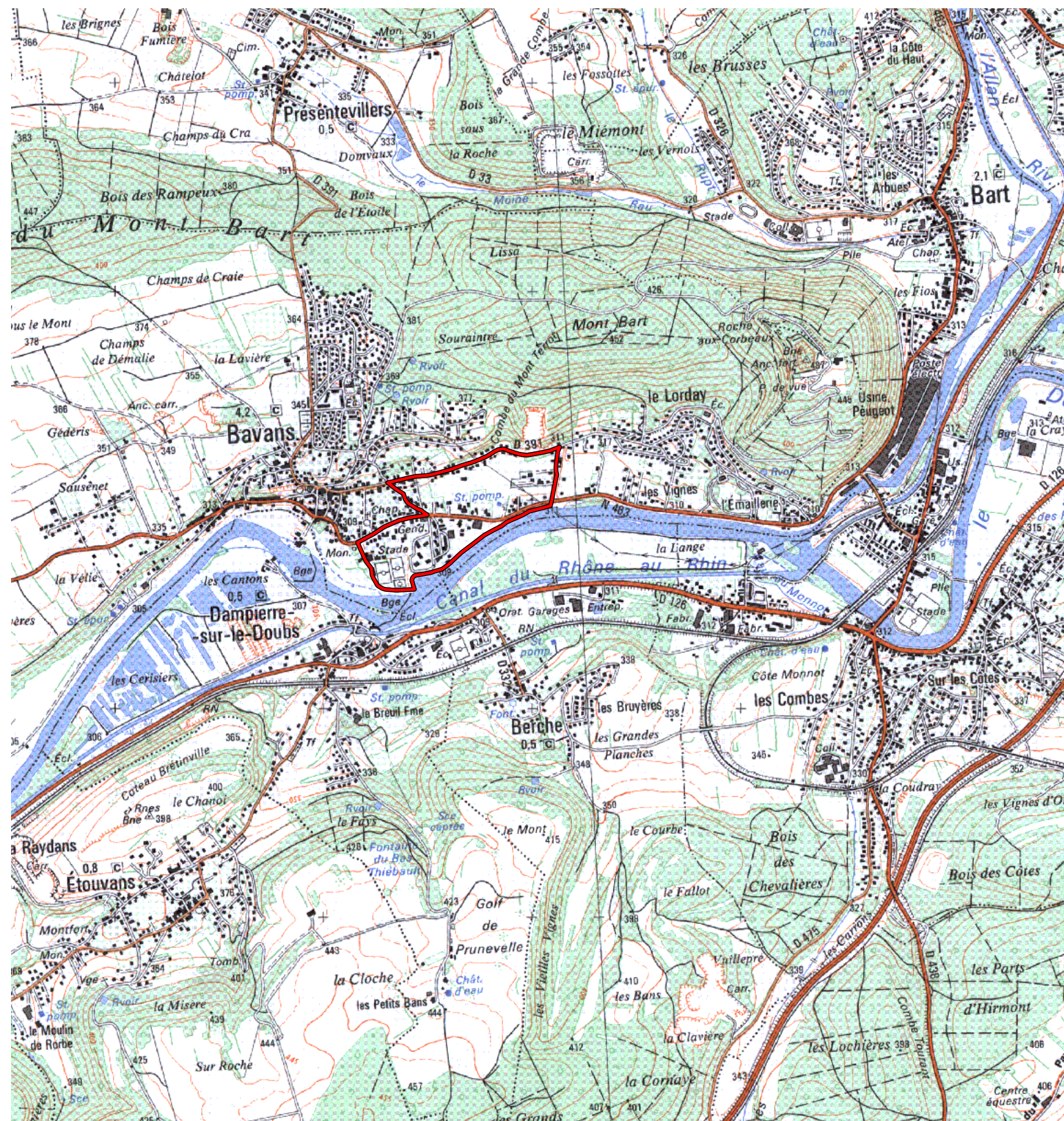

La zone concernée est délimitée par un trait de couleur rouge.

Les documents relatifs aux délimitations rue par rue sont annexés à la présente carte.

(c) IGN 1/ 25000 Carte(s) :3621OT (94)