

**ZUS**

Carte au 1/25000 visée à l'article 1  
du décret n° 96-1156 du 26 Décembre 1996

Poitou Charentes 54  
Charente Maritime (17)

Commune : **Saintes.**

**ZUS: Bellevue.**

N° INSEE: 5400020

N° d'ordre : 89

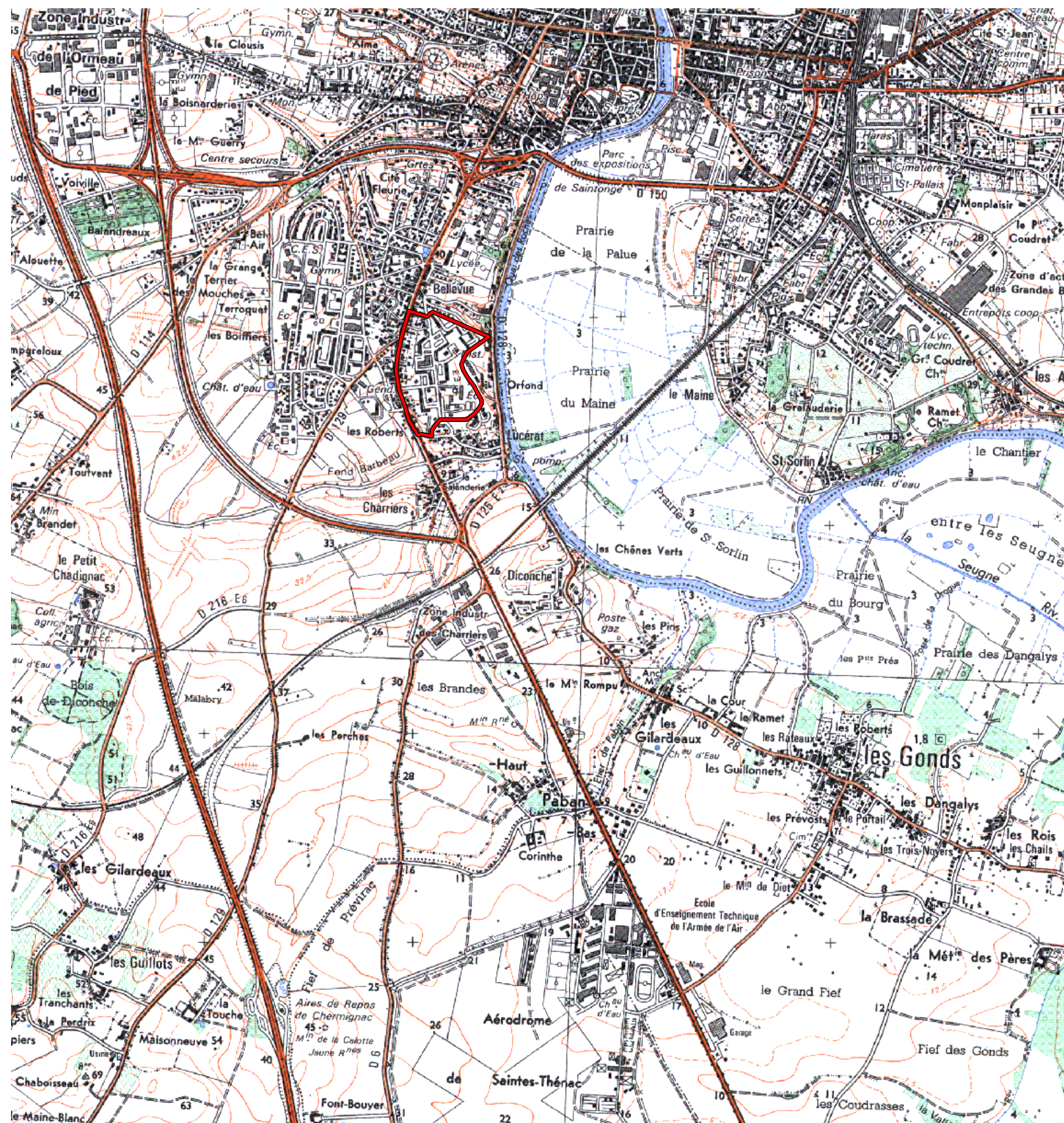

La zone concernée est délimitée par un trait de couleur rouge.

Les documents relatifs aux délimitations rue par rue sont annexés à la présente carte.