

**ZUS**

Carte au 1/25000 visée à l'article 1  
du décret n° 96-1156 du 26 Décembre 1996

Ile de France 11  
Essonne (91)

Commune : **Saint-Michel-sur-Orge.**

**ZUS: Bois des Roches.**

N° INSEE: 1113030

N° d'ordre : 616

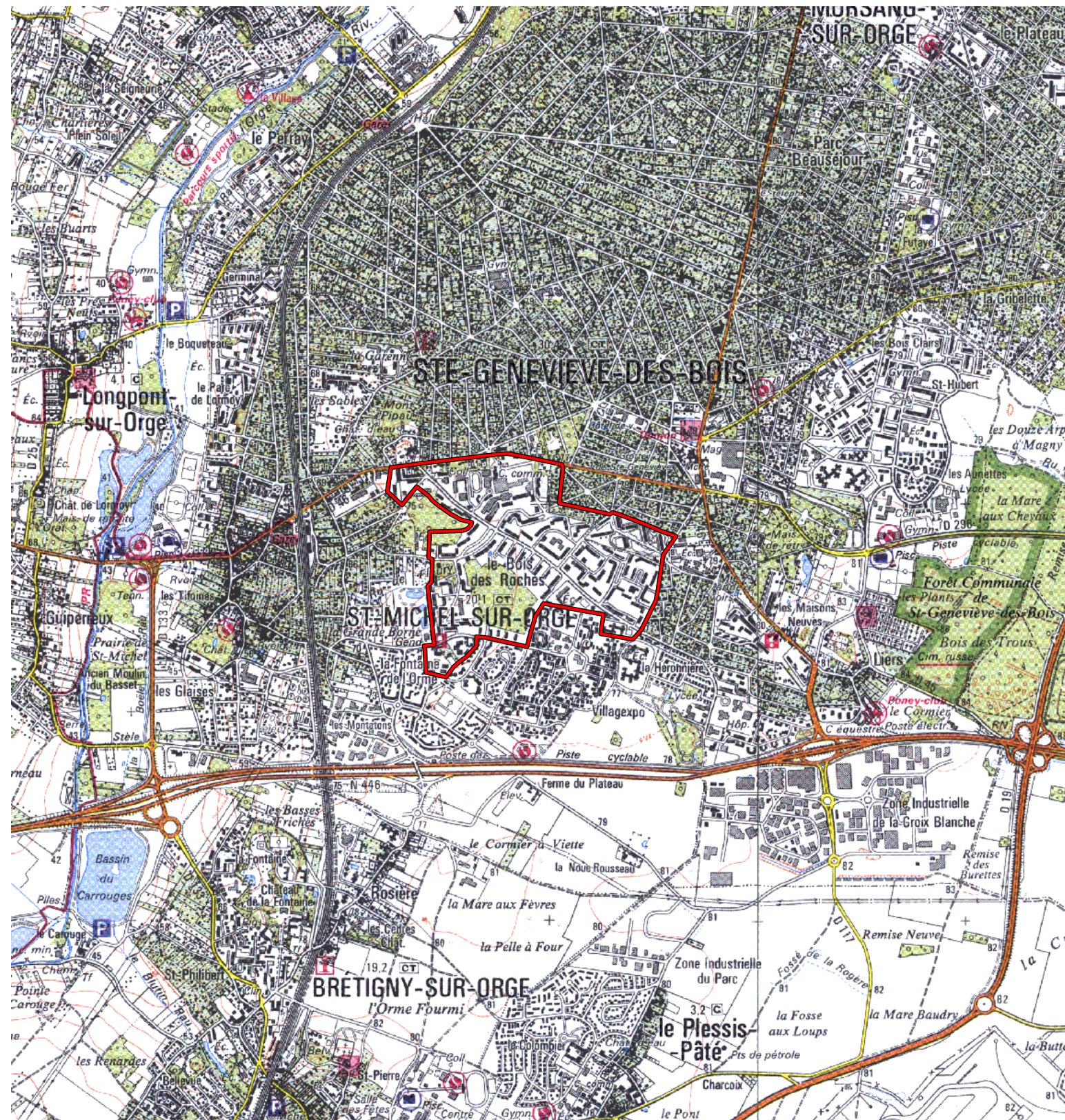

La zone concernée est délimitée par un trait de couleur rouge.

Les documents relatifs aux délimitations rue par rue sont annexés à la présente carte.

(c) IGN 1/ 25000 Carte(s) :23150T (91)