

**Quartiers faisant l'objet d'une convention de rénovation urbaine**

prévues à l'article 10 de la loi n° 2003-710 du 1er août 2003  
d'orientation et de programmation pour la ville  
et la rénovation urbaine.

**Carte au 1/25 000**

N° Convention : 329

Région : **Ile-de-France**  
Département : **Seine-Saint-Denis**  
Commune : **Drancy**  
**Convention :** **Drancy - Jules Auffret, Pierre Sémard, Cité du Nord**  
**Quartiers :** **Cité Marcel Cachin, Jules Auffret, La Muette, Pierre Sémard, Cité du Nord**

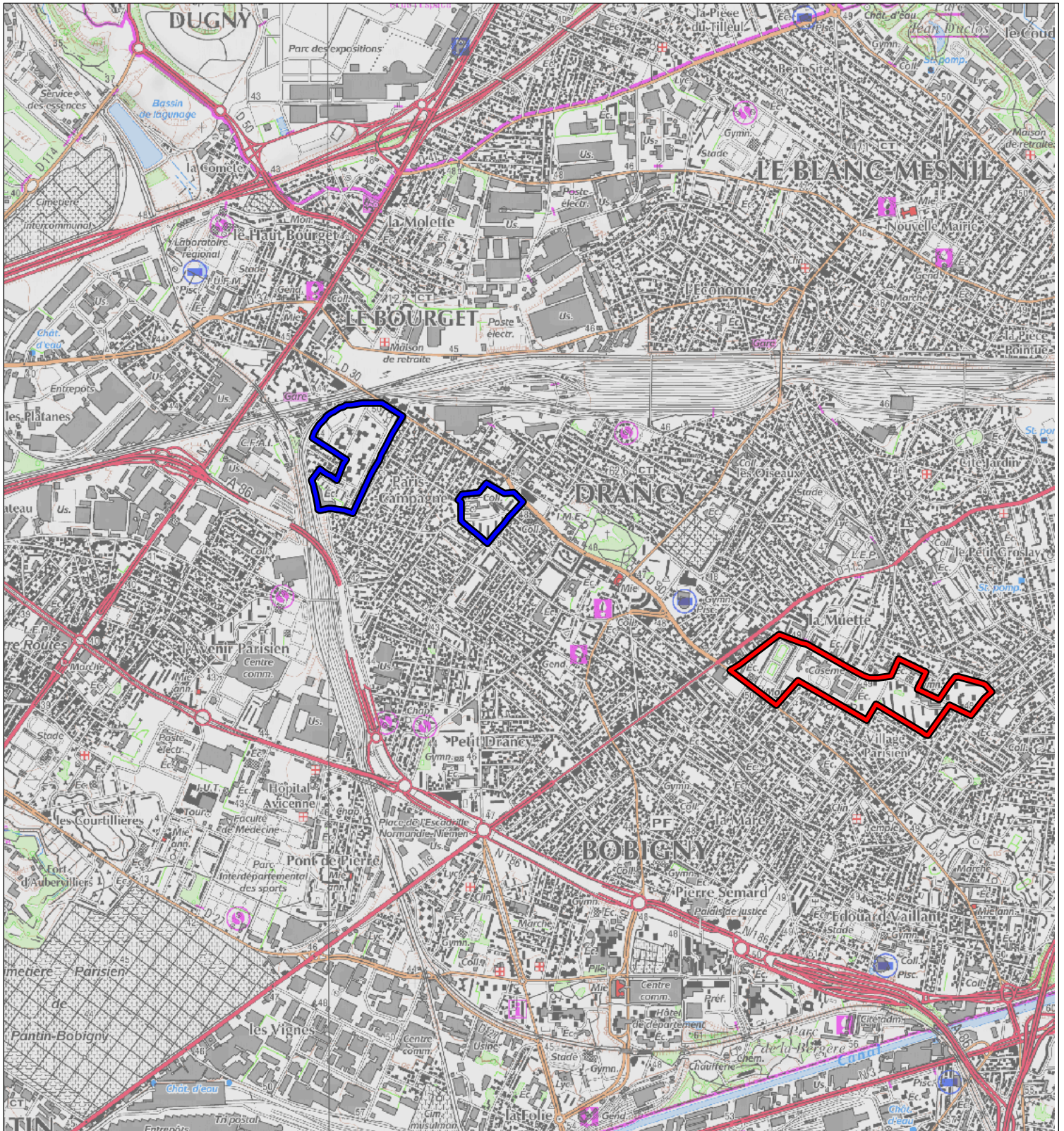

Les Zones Urbaines Sensibles (ZUS) faisant l'objet de la convention sont délimités par un trait de couleur rouge.  
Les quartiers de dérogation au titre de l'article 6 de la loi n° 2003-710 du 1er août 2003 faisant l'objet de la convention sont délimités par un trait de couleur bleue.

500 m

1 cm correspond à 250 m