

ZRU

Carte au 1/25000 visée à l'article 1
du décret n° 96-1157 du 26 Décembre 1996

Nord Pas de Calais 31
Nord (59)

Commune : **Raismes.**

ZRU: Cité Sabatier.

N° INSEE: 3106190

N° d'ordre : 358

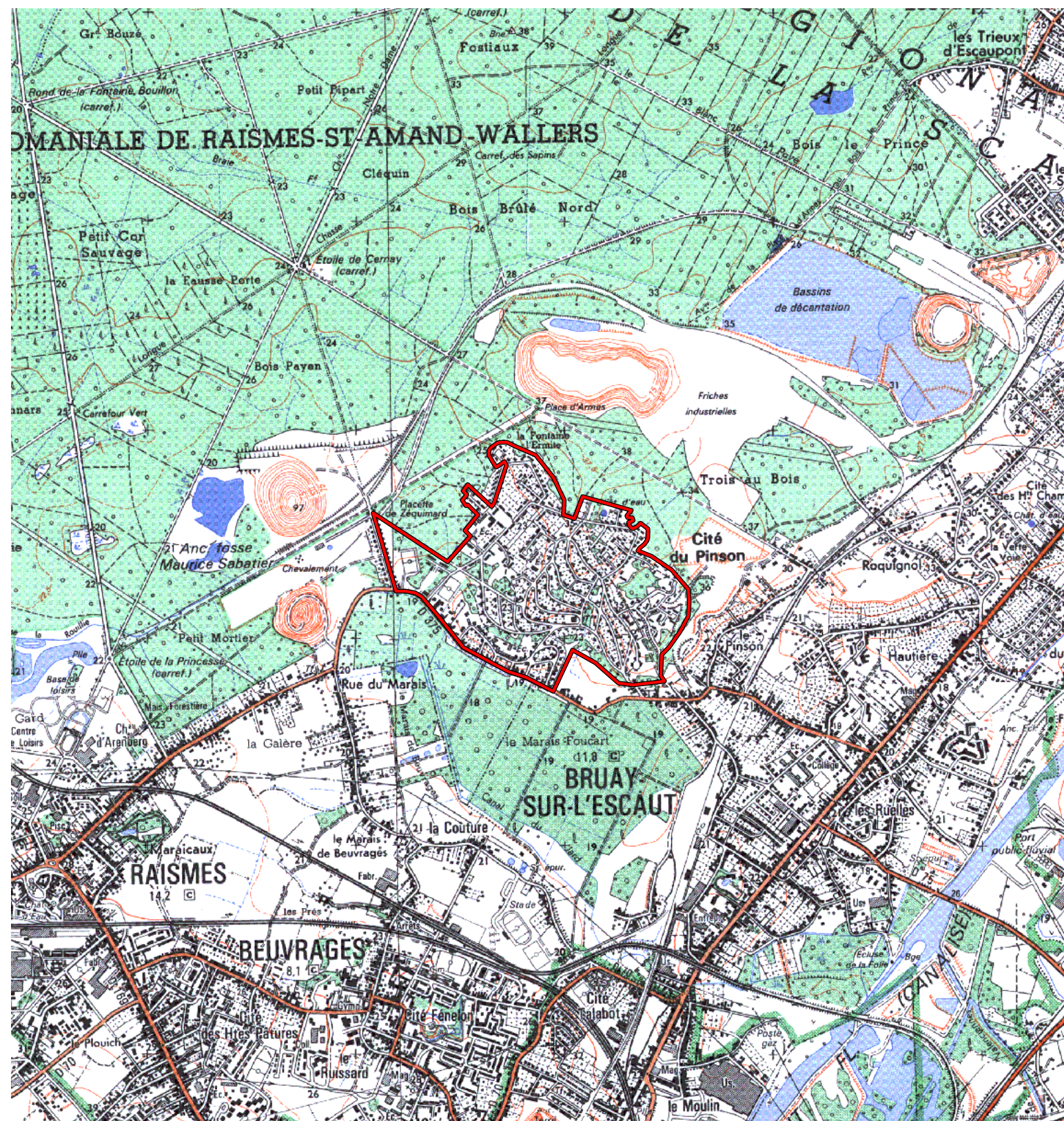

La zone concernée est délimitée par un trait de couleur rouge.

Les documents relatifs aux délimitations rue par rue sont annexés à la présente carte.

(c) IGN 1/ 25000 Carte(s) :2605E/2606E (91/91)