

ZRU

Carte au 1/25000 visée à l'article 1
du décret n° 96-1157 du 26 Décembre 1996

Nord Pas de Calais 31
Nord (59)

Commune : **Jeumont.**

ZRU: Lambreçon.

N° INSEE: 3105040

N° d'ordre : 342

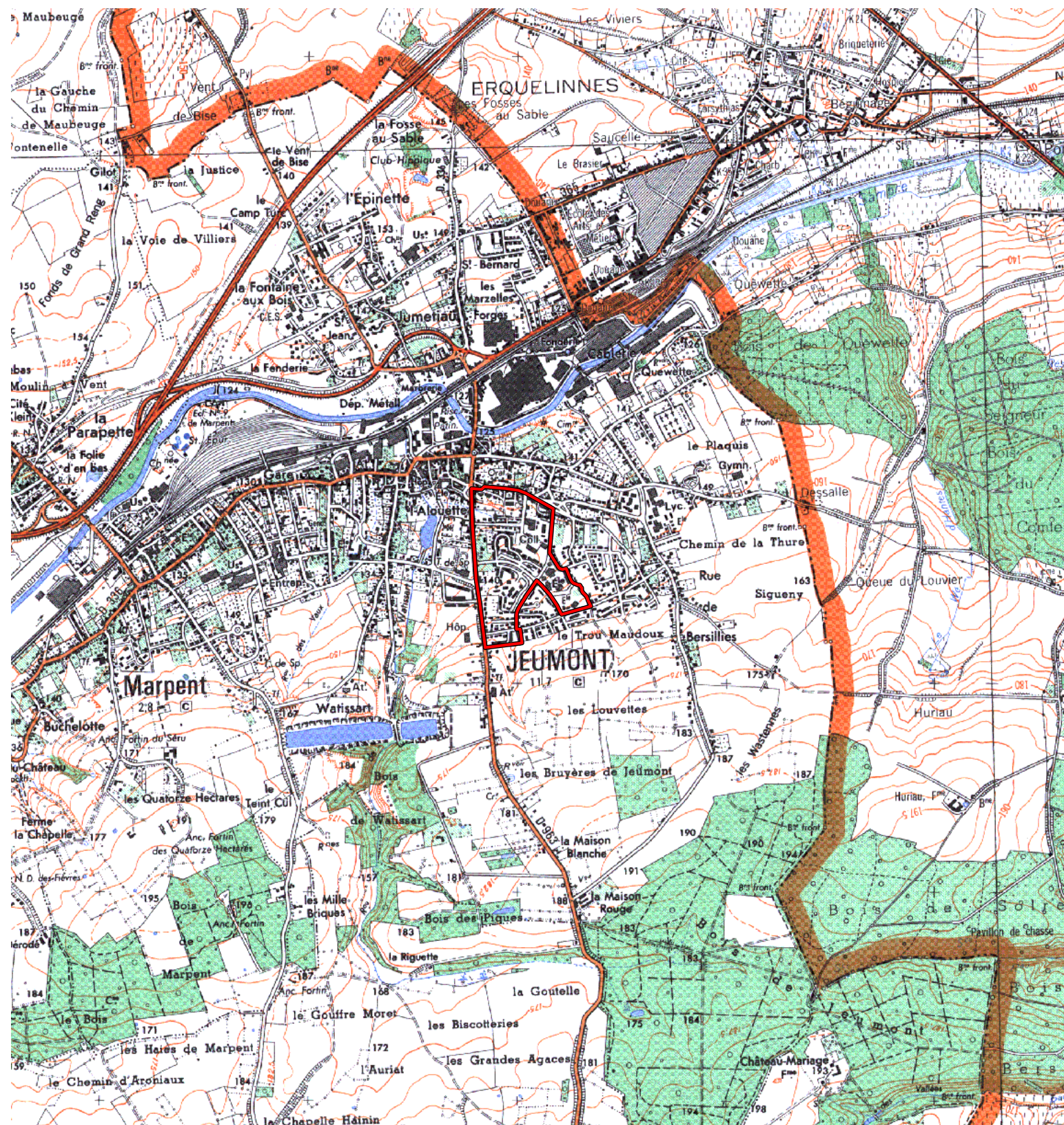

La zone concernée est délimitée par un trait de couleur rouge.

Les documents relatifs aux délimitations rue par rue sont annexés à la présente carte.